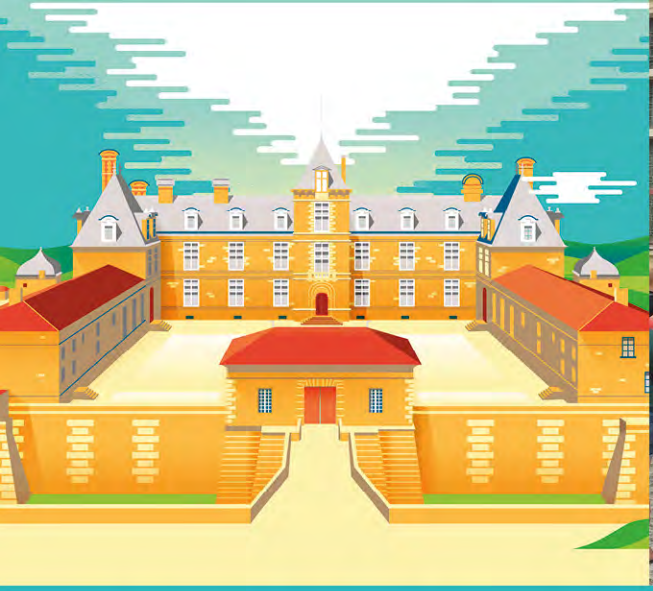

PROGRAMME CULTUREL

SAISON 2023

CHÂTEAU DUCAL DE CADILLAC - ABBAYE DE LA SAUVE-MAJEURE

ABBAYE DE LA SAUVE-MAJEURE

BILLETS EN LIGNE
FLASHEZ-MOI !

VISITES-DÉCOUVERTES

• VISITE CHEVALERESQUE

Voyagez dans le temps en compagnie du chevalier Enguerrant ! Admirez sa cotte de mailles et son armement, typiques d'un chevalier du XIIe siècle.

Dim. 02/07, 20/08, 12/11 - 15h
13€ / 6€ (-18 ans) // 1h30 // Dès 7 ans

• VISITE + DÉGUSTATION

Parcourez l'histoire de l'abbaye prolongé par une dégustation (avec ou sans alcool) avec la maison des vins de l'Entre-deux-Mers.

Sam. 14/10 - 18h *8€ // 1h30 // Dès 10 ans*

ANIMATIONS EN FAMILLE

8€ / 4€ (-26 ans)

• LA QUÊTE DES MAÎTRES

Abbaye et sorcellerie... affrontez-vous en famille, regroupés dans des maisons et relevez des défis relatifs au bestiaire fantastique...

Jeu. 13/04, 13/07, 24/08 - 15h *Dès 6 ans // 1h*

• JEU DE PISTE

Tel un détective, résolvez une enquête vieille de 800 ans : celle d'un pèlerin disparu et de son trésor...

Jeu. 20/04, 03/08, 02/11 - 15h *Dès 6 ans // 1h*

• L'ABBAYE DES 5 SENS

Profitez d'une visite multisensorielle pour découvrir l'abbaye et la vie quotidienne de ses anciens habitants.

Mar 11/04, 24/10 & Jeu. 20/07, 10/08 - 11h
Dès 3 ans // 1h

• PROMENADE CONTÉE

Tous lovés dans un coussin pour en prendre plein la vue avec une découverte de l'abbaye par la littérature jeunesse. Le tout suivi d'un memory géant !

Mar. 18/04, 25/07, 01/08, 31/10 - 11h
Dès 3 ans // 1h30

ATELIERS / DIY EN FAMILLE

8€ / 4€ (-26 ans) // 2h

• ENLUMINURE

Découvrez l'art de l'enluminure à travers la Bible de La Sauve-Majeure, manuscrit médiéval remarquable et réalisez votre propre création !

Jeu. 27/07, 26/10 - 14h30
Dès 6 ans

• MA CRÉATURE FANTASTIQUE

Scénaristes d'un jour, les enfants réalisent leur propre créature fantastique en s'inspirant des chapiteaux de l'abbaye et leur inventent pouvoirs et sortilèges.

Mar. 18/07, 29/08 - 14h30
Dès 5 ans

ESCAPE GAME

• ENQUÊTE À L'ABBAYE

Remontez le temps et changez le cours de l'Histoire en retrouvant un trésor inestimable volé à l'abbaye... Vous avez 45 minutes !

Dim. 11/06, 16/07, 08/10 - 14h30, 16h
18€ / 12€ (-18 ans)
45 min // Dès 10 ans

SPECTACLE VIVANT

• PERFORMANCE

À l'occasion des *Rendez-vous aux jardins*, l'abbaye offre la première publique en Gironde d'un dialogue corps-musique de toute beauté. Une création de Sohrâb Chitan.

Dim. 04/06 - 15h, 16h
Inclus dans l'entrée // 20 min

• FESTIVAL SILVA MAJOR

Profitez de cette 2ème édition avec une révélation des Victoires de la musique, une grande star de la guitare, et Jonathan Raspiengeas, directeur artistique du festival et pianiste hors-pair.

- Mer. 05/07 : Concert d'ouverture avec Adélaïde Ferrière (marimba) **- 20h**
- Sam. 08/07 : Concert de clôture avec Thibault Cauvin (guitare) **- 20h**
Billetterie : silvamajor.com

• HAKAMA CALAME

Fusion de l'abbaye, du mouvement et de la danse avec les sons du gong pour cette nouvelle création de la compagnie Paul Les Oiseaux, inspirée de l'aïkido et des arts martiaux. Avec l'IDDAC

Dim. 27/08 - 15h, 17h
Inclus dans l'entrée

• DETER

La danse énergique et puissante de la compagnie Sohrâb Chitan pour les *Journées du patrimoine* !

Dim. 17/09 - 15h
Gratuit // 30 min

ÉVÉNEMENTS

• AU TOP POUR LES VACANCES !

Ateliers découverte de tir à l'arc et jeux de tirs médiévaux pour s'affronter en famille grâce à Entre-deux-Mers Tourisme.

Sam. 08/04 - De 14h à 17h30
Inclus dans l'entrée

• L'ENTRE-DEUX-MERS EN FÊTE

Un samedi spécial où allier plaisir gustatif et convivialité en fêtant le vignoble de l'Entre-deux-Mers dans un site d'exception !

Sam. 10/06 - De 10h à 22h
Entrée + dégustation : 8 €

• DES PIERRES ET DES HERBES

Découvrez depuis la tour-clocher une anamorphose végétale, réalisée par Laurent Cerciat et 7 classes du territoire.

Inclus dans l'entrée // De mai à juillet inclus

• MINI-MÉDIÉVALES À L'ABBAYE

C'est reparti pour *Monument jeu d'enfant* ! Remontez le temps en famille et participez à la vie d'un camp médiéval. Preux geurriez, profitez de nombreuses animations !

Sam. 21 & dim. 22/10 - toute la journée
Inclus dans l'entrée // Dès 3 ans

ARTY'VERSAIRE

À l'abbaye, vivez une visite-atelier mémorable pour faire vivre à votre enfant un anniversaire unique !

LES MERCREDIS ET SAMEDIS
(hors vacances scolaires) - 14h30
180€ (8 à 15 enfants) // 2h30
www.abbaye-la-sauve-majeure.fr

CHÂTEAU DUCAL DE CADILLAC

BILLETS EN LIGNE FLASHEZ-MOI !

EXPOSITION

• TABLES D'EXCEPTION

Evoque avec faste et raffinement une histoire des arts de la table en France du XVI au XXème siècle. Plus de cent couverts sont dressés autour de tables remarquables qui se déploient dans les vastes appartements du rez-de-cour du château ducal. Bienvenue à la table des Grands !

De 16 juin au 10 septembre
Inclus dans l'entrée

VISITES-DÉCOUVERTES

• VISITE THÉÂTRALE DUCALÉE

400 ans plus tard, le duc d'Epernon fait son grand retour et recrute sa garde personnelle. Histoires et drôleries garanties !

Ven. 21/04, 14/07, 18/08, 27/10
Lun. 31/07 - 15h
8€ / 4€ (-26 ans) // 1h15 // Dès 7 ans

• PORTRAITS DE FEMMES

Reines, duchesses ou détenues, laissez-vous conter l'histoire du château à travers de saisissants portraits de femmes.

Dim. 12/03, 01/10 - 15h
13€ / 6€ (-18 ans) // 1h30 // Dès 10 ans

• VISITE + DÉGUSTATION

Parcourez l'histoire du château en mode vins, suivi d'une dégustation (avec ou sans alcool) dans les cuisines historiques.

Dim. 04/06, 15/10 - 15h
13€ / 6€ (-18 ans) // 1h30 // Dès 10 ans

• VISITE CHÂTEAU-PRISON + FILM

9€ / 5€ (-18 ans)

Une visite thématique sur le passé carcéral du château, complétée par un film sélectionné par le Ciné Lux voisin.

- Ven. 10/03
- Visite du château-prison - **16h**
- Film Mon crime de F. Ozon *(FR, 1h42, 2022)* - **18h**

- Ven. 24/11
- Visite du Château-Prison - **16h**
- Film au Ciné Lux - **18h**

ANIMATIONS EN FAMILLE

8€ / 4€ (-26 ans)

• OPÉRATION COMMANDO

Espions au service d'une organisation secrète, enquêtez sur des symboles mystérieux, guidés par un informateur : explorez les lieux selon l'issue du jeu !

Mer. 09/08, 30/08 - 15h
Dès 6 ans // 1h

• PROMENADE CONTÉE

Lovés dans de grands coussins, découvrez une nouvelle sélection d'albums jeunesse pour une première approche du monument !

Mer. 26/07, 16/08 - 11h
Dès 3 ans // 1h

• LE CHÂTEAU DES 5 SENS

Une visite sensorielle interactive pour découvrir l'histoire du château et de ses collections !

Ven. 21/04, 03/11 - 11h
Dès 3 ans // 1h

• FOUILLE FARFOUILLE

Archéologues en herbe, les enfants investissent un chantier de fouille et mettent à jour des vestiges... En bon scientifiques, ils enregistrent leurs découvertes. Mais alors, comment vivaient nos ancêtres ?

Mer. 25/10, 1/11, Sam 28/10, 4/11 - 11h
Pour les 3-6 ans // 1h

FILM + ACTIVITÉS

9€ / 5€ (-18 ans)

- Mer. 12/04 *Dès 3 ans*
- *Le petit hérisson dans la brume et autres merveilles* au cinéma - **10h** *(40 min, 2023)*
- Promenade contée au château - **11h**

- Mer. 19/07 *Dès 6 ans*
- Mission commando au château - **15h**
- Film au cinéma - **17h**

- Mer. 2/08 *Dès 3 ans*
- Film au cinéma - **9h30**
- Visite 5 sens au château - **11h**

- Mer. 01/11 *Dès 6 ans*
- Jeu de piste au château - **15h**
- Film Halloween au cinéma - **17h**

ATELIERS / DIY

8€ / 4€ (-26 ans) // 2h

• DÉCO D'EXCEPTION

À l'occasion de l'exposition, préparez une réception digne des plus grands et réalisez en famille une couronne personnalisée qui ornera une jolie tablée !

Ven. 28/07, 04/08, Mer. 23/08 - 14h30
Dès 4 ans

• ART FLORAL

À l'occasion de l'exposition, réalisez votre mini composition florale et bénéficiez des conseils de Sabine Chave, artisan fleuriste de métier, dont la chic boutique se trouve en face du château.

Mer. 05/07, 26/07, 02/08, 06/09 - 14h30
Dès 8 ans

• MA CHAMBRE DES MERVEILLES

Après une découverte du château et de son *Diorama*, créez en famille votre propre intérieur remarquable sous forme de petites maquettes 3D : une pièce hors-du-commun !

Mer 19/04, Ven. 11/08, Mer. 25/10 - 14h30
Dès 6 ans

ÉVÉNEMENTS

• NATURE VIVANTE

À l'occasion du *Printemps du dessin*, réinventez en famille l'environnement du château au gré de votre créativité. Créatures et animaux à plumes acceptés !

Mer. 31/05, 21/06 *(3-6 ans)*, **07/06** *(6-12 ans)* **- 14h30**
8€ / 4€ // 2h

• LE BANQUET

Dans les cuisines, vivez une expérience sonore inédite qui éveillera votre sens comme jamais : ouvrez grand vos oreilles avec le studio Tamanoir.

Chaque samedi du 01/07 au 09/09 - 15h
Inclus dans l'entrée // Dès 7 ans // 40 min

• CONTES ET HISTOIRES

À quelques jours de Noël, découvrez en famille le château et les histoires qu'il donne à voir et à écouter.

Dim. 17/1, Mer. 20/12 - 14h30
8€ / 4€ (-18 ans) // 1h30 // Pour tous

SPECTACLE VIVANT

• DETER

La danse énergique et puissante de la compagnie Sohrâb Chitan dans la cour du château avec la ville de Cadillac sur-Garonne.

Sam. 23/09 - 18h15
Gratuit // 30 min

ARTY'VERSAIRE

Au château, vivez une visite-atelier mémorable pour faire vivre à votre enfant un anniversaire unique !

LES MERCREDIS ET SAMEDIS
(hors vacances scolaires) - 14h30
180€ (8 à 15 enfants) // 2h30
www.chateau-cadillac.fr

VILLA GALLO-ROMAINE DE MONTCARET
DORDOGNE

TOUR PEY-BERLAND
BORDEAUX

OUVERTS TOUTE L'ANNÉE ET GRATUIT POUR LES ENFANTS

Entre Saint-Emilion et Bergerac, parcourez la villa gallo-romaine de Montcaret et ses thermes privés aux exceptionnels pavements de mosaïque.

05 53 58 50 18

www.villa-montcaret.fr

VillaMontcaret

- **Octobre à mai, tous les jours sauf lundis**
10h-12h30 / 14h-17h30
- **Juin à septembre, tous les jours sauf lundis**
9h30-12h45 / 14h-18h

Dernière entrée 45 min avant la fermeture

Durée de visite conseillée : 45 min

VISITE-DÉCOUVERTE

- **ANTIC'TOK**

Voyage dans le temps garanti où histoires, évocations, murmures et drôleries raviront grands et petits !

Dim. 23/04, 23/07, 29/10 - 15h

8€ / 4€ (-26 ans) // 1h // Dès 7 ans

ÉVÉNEMENT

- **1,2,3 FOUILLEZ !**

Dans la peau d'archéologues juniors, explorez la villa et expérimentez le travail de fouille sur le terrain !

Journées de l'archéologie

Sam. 17/06 - 14h, 16h
& Dim. 18/06 - 10h30, 14h, 16h

8€ / 4€ (-26 ans) // 2h // Dès 7 ans

Monument jeu d'enfant

Sam. 21/10 - 15h & Dim. 22/10 - 10h30, 15h

Inclus dans l'entrée // 2h // Dès 7 ans

Visites commentées toute l'année, sur réservation

En plein cœur de Bordeaux, découvrez le clocher de la cathédrale Saint-André et offrez-vous un panorama à 360° sur la ville.

05 56 81 26 25

www.pey-berland.fr

PeyBerland

- **Ouvert toute l'année, 7j/7** dès 10h

Ebillet à réserver à l'avance, visite toutes les 30 min

ÉVÉNEMENT

- **LES TRACEURS**

Funambule arpentant les plus beaux sites du monde, Nathan Paulin maîtrise le vide depuis sa highline. Entre ciel et terre, il reliera la cathédrale Saint-André à la tour Pey-Berland parallèlement à un spectacle sur la place.

Sam. 10/06 - Après-midi

AGENDA 2023

MARS

VEN 10	Film + visite prison
DIM 12	Portraits de femmes

AVRIL

SAM 8	Au top pour les vacances
MAR 11	Visite 5 sens
MER 12	Film + visite
JEU 13	La quête des maitres
MAR 18	Promenade contée
MER 19	DIY Chambre des merveilles
JEU 20	Jeu de piste
VEN 21	11h > Visite 5 sens 15h > Visite théâtrale
DIM 23	Antic'tok

MAI

MER 31	Nature vivante

JUIN

DIM 4	15h > Performance, danse 15h > visite + dégustation
MER 7	Nature vivante
SAM 10	L'Entre-deux-Mers en fête Les traceurs
DIM 11	Escape game
SAM 17	1,2,3 Fouillez !
DIM 18	1,2,3 Fouillez !
MER 21	Nature vivante

JUILLET

SAM 1	Le banquet
DIM 2	Visite chevaleresque
MER 5	14h30 > DIY Art floral 20h > Silva major, concert
SAM 8	15h > Le banquet 20h > Silva major, concert
MER 12	Visite 5 sens
JEU 13	La quête des maîtres
VEN 14	Visite théâtrale
SAM 15	Le banquet
DIM 16	Escape game
MAR 18	DIY Créature fantastique
MER 19	Film + visite
JEU 20	Visite 5 sens
SAM 22	Le banquet
DIM 23	Antic'tok
MAR 25	Promenade contée
MER 26	11h > Promenade contée 14h30 > DIY Art floral
JEU 27	DIY Enluminure
VEN 28	DIY Déco d'exception
SAM 29	Le banquet
LUN 31	Visite théâtrale

AOÛT

MAR 1	Promenade contée
MER 2	11h > Film + visite 14h30 > DIY Art floral
JEU 3	Jeu de piste
VEN 4	DIY Déco d'exception
SAM 5	Le banquet
MER 9	Opération commando
JEU 10	Visite 5 sens
VEN 11	DIY Chambre des merveilles
SAM 12	Le banquet
MER 16	Promenade contée
VEN 18	Visite théâtrale
SAM 19	Le banquet
DIM 20	Visite chevaleresque
MER 23	DIY Déco d'exception
JEU 24	La quête des maîtres
SAM 26	Le banquet
DIM 27	Hakama calame, spectacle
MAR 29	DIY créature fantastique
MER 30	Opération commando

SEPTEMBRE

SAM 2	Le banquet
MER 6	DIY Art floral
SAM 9	Le banquet
SAM 16	Journées européennes du patrimoine
DIM 17	Journées européennes du patrimoine 15h > Deter, danse
SAM 23	Deter, danse

OCTOBRE

DIM 1	Portraits de femmes
DIM 8	Escape game
SAM 14	Visite + dégustation
DIM 15	Visite + dégustation
SAM 21	Mini médiévales à l'abbaye 1,2,3 Fouillez !
DIM 22	Mini médiévales à l'abbaye 1,2,3 Fouillez !
MAR 24	Visite 5 sens
MER 25	11h > Fouille farfouille 14h30 > DIY Chambre des merveilles
JEU 26	DIY Enluminure
VEN 27	Visite théâtrale
SAM 28	Fouille farfouille
DIM 29	Antic'tok
MAR 31	Promenade contée

NOVEMBRE

MER 1	11h > Fouille farfouille 15h > Visite + film
JEU 2	Jeu de piste
VEN 3	Visite 5 sens
SAM 4	Fouille farfouille
DIM 12	Visite chevaleresque
VEN 24	Film + visite prison

DÉCEMBRE

DIM 17	Contes & histoires
MER 20	Contes & histoires

à l'abbaye de La Sauve-Majeure
au château ducal de Cadillac
à la villa gallo-romaine de Montcaret
à la tour Pey-Berland

OUVERTS TOUTE L'ANNÉE ET GRATUIT POUR LES ENFANTS

CHÂTEAU DUCAL DE CADILLAC

Le château du « Demi-Roi » est une destination incontournable en Bordelais. Du palais XVIIe siècle qui a accueilli reines et rois au château-prison des XIX-XXe siècles, découvrez sur 4 niveaux son destin singulier, dans un parcours de visite modernisé.

05 56 62 69 58

www.chateau-cadillac.fr

chateaucadillac

- **Octobre à mai, tous les jours sauf lundis** 10h-12h30 / 14h-17h30
- **Juin à septembre, 7j/7** 10h-13h15 / 14h-18h

Dernière entrée 45 min avant la fermeture

Durée de visite conseillée : 1h30

ABBAYE DE LA SAUVE-MAJEURE

Dans un cadre magique à ciel ouvert, découvrez un chef d'oeuvre de l'art roman inscrit au patrimoine mondial de l'Humanité par l'UNESCO. Ouvrez grands vos yeux sur les chapiteaux sculptés et leurs animaux fantastiques.

05 56 23 01 55

www.abbaye-la-sauve-majeure.fr

abbayedelasauvemajeure

- **Octobre à mai, tous les jours sauf lundis** 10h30-13h / 14h-17h30
- **Juin à septembre, 7j/7** 10h-13h15 / 14h-18h

Dernière entrée 45 min avant la fermeture

Durée de visite conseillée : 1h

VISITES COMMENTÉES TOUTE L'ANNÉE, SUR RÉSERVATION

> Plein tarif 6€ (4€ pour la villa)
- Gratuit - 26 ans
- Gratuit le 1er dimanche du mois (de novembre à mai)
- Groupes sur réservation

Billet jumelé château + abbaye
9€ (valable 2 mois)

Billet jumelé visite abbaye + dégustation
8€ (valable 2 mois)

Abonnement
***Passion monuments* 45€**

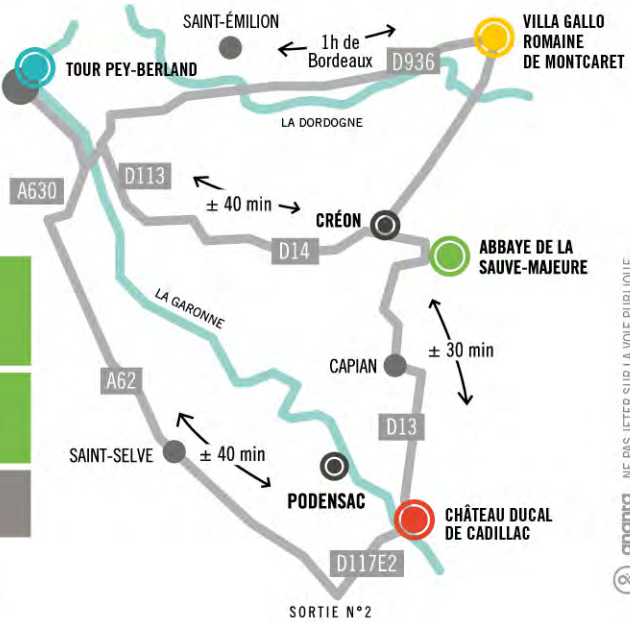

RÉPUBLIQUE FRANÇAISE
Liberté
Égalité
Fraternité

CENTRE DES MONUMENTS NATIONAUX

ananta NE PAS JETER SUR LA VOIE PUBLIQUE